

915



CIRCLE DU LUNDI AU SAMEDI
Ne circule pas les dimanches et jours fériés



Horaires valables
du 27 sept 2021
au 03 avril 2022

LÉGENDE

- Terminus
- ▶ Sens de la ligne
- ♿ Arrêt accessible PMR
- 📍 Point de vente

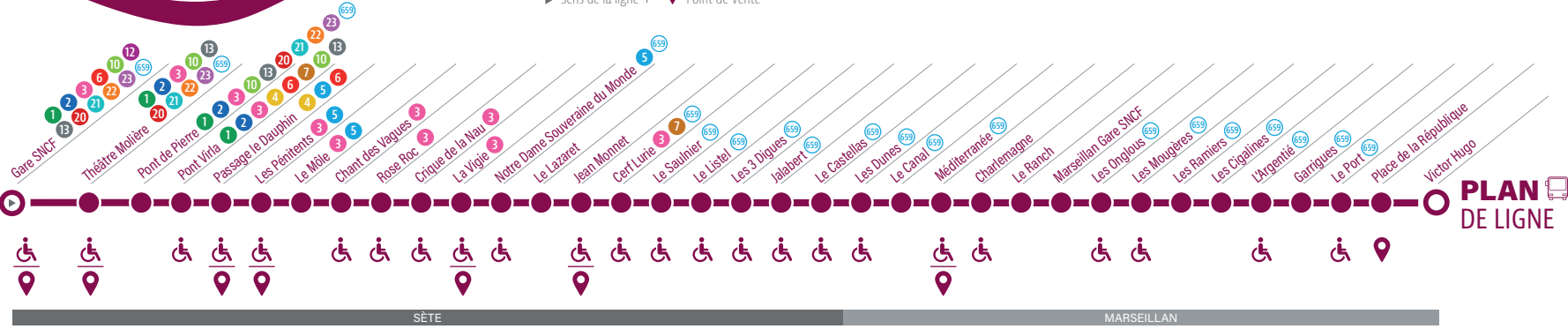

PLAN DE LIGNE

!
Cette ligne ne circule pas du 05 avril au 02 octobre 2022
> se reporter à la ligne régulière 9
Sète-Passage Le Dauphin <-> Marseillan-Victor Hugo

! · Les vendredis en raison du marché avenue Victor Hugo à Sète, ne dessert pas les arrêts Théâtre Molière et Pont de Pierre > arrêts reportés à l'arrêt Quai du Pavoi d'Or de la ligne 6 sur le quai.
· Les mardis matin en raison du marché à Marseillan-Ville, les arrêts République et Victor Hugo ne sont pas desservis. Merci de vous reporter à l'arrêt Le Port.

POUR RÉSERVER

COMMENT RÉSERVER

- ▶ **Rendez-vous sur notre site internet www.mobilite.agglopeople.fr** à la rubrique Réservations TAD pour enregistrer votre demande, arrêt d'arrivée et l'heure de départ choisie parmi les possi
- ▶ **Ou appelez le :** 📞 04 67 53 01 01
- ▶ **Communiquez** au personnel commercial votre arrêt de départ, votre arrêt d'arrivée et l'heure de départ choisie parmi les possibilités de la fiche horaire, la date de votre déplacement et le nombre de voyageurs.
- ▶ **Un véhicule vient vous chercher** à l'heure voulue et à l'arrêt choisi dans la fiche horaire.
- ▶ **Il est possible de réserver** d'un jour à 7 mois consécutifs.

POUR UN DÉPART AVANT 9H

La réservation doit être enregistrée la veille du déplacement.
▶ avant 18h du lundi au samedi
▶ avant 18h le samedi pour un déplacement le lundi

POUR UN DÉPART APRÈS 9H

La réservation est possible jusqu'à 2h avant l'heure de départ souhaitée.

ATTENTION

il n'est pas possible de réserver pour un parcours au départ et à destination de Sète.
il n'est pas possible de réserver pour un seul arrêt.

	!	!	!			
Gare SNCF Sète	08:30	10:46	13:20	15:46	18:26	20:45
Théâtre Molière	08:32	10:48	13:22	15:48	18:28	20:47
Pont de Pierre	08:33	10:49	13:23	15:49	18:29	20:48
Pont Virla	08:35	10:51	13:25	15:51	18:31	20:50
Passage le Dauphin	08:36	10:52	13:26	15:52	18:32	20:51
Les Pénitents	08:40	10:56	13:30	15:56	18:36	20:55
Le Môle	08:42	10:58	13:32	15:58	18:38	20:57
Chant des Vagues	08:43	10:59	13:33	15:59	18:39	20:58
Rose Roc	08:44	11:00	13:34	16:00	18:40	20:59
Crique de la Nau	08:46	11:02	13:36	16:02	18:42	21:01
La Vigie	08:47	11:03	13:37	16:03	18:43	21:02
Notre-Dame Souveraine du Monde	08:47	11:03	13:37	16:03	18:43	21:02
Le Lazaret	08:48	11:04	13:38	16:04	18:44	21:03
Jean Monnet	08:50	11:06	13:40	16:06	18:46	21:05
Cerf Lurie	08:51	11:07	13:41	16:07	18:47	21:06
Le Saulnier	08:54	11:10	13:44	16:10	18:50	21:09
Le Listel	08:56	11:12	13:46	16:12	18:52	21:11
Les 3 Dignes	08:58	11:14	13:48	16:14	18:54	21:13
Jalabert	09:01	11:17	13:51	16:17	18:57	21:16
Le Castellas	09:04	11:20	13:54	16:20	19:00	21:19
Les Dunes	09:09	11:25	13:59	16:25	19:05	21:24
Le Canal	09:09	11:25	13:59	16:25	19:05	21:24
Méditerranée	09:11	11:27	14:01	16:27	19:07	21:26
Charlemagne	09:14	11:30	14:04	16:30	19:10	21:29
Le Ranch	09:15	11:31	14:05	16:31	19:11	21:30
Gare SNCF Marseillan	09:17	11:33	14:07	16:33	19:13	21:32
Les Onglous	09:19	11:35	14:09	16:35	19:15	21:34
Les Mougères	09:21	11:37	14:11	16:37	19:17	21:36
Les Ramiers	09:22	11:38	14:12	16:38	19:18	21:37
Les Cigalines	09:23	11:39	14:13	16:39	19:19	21:38
L'Argentié	09:25	11:41	14:15	16:41	19:21	21:40
Garrigues	09:26	11:42	14:16	16:42	19:22	21:41
Le Port	09:28	11:44	14:18	16:44	19:24	21:43
Place de la République	09:28	11:44	14:18	16:44	19:24	21:43
Victor Hugo	09:31	11:47	14:21	16:47	19:27	21:46



915
Ligne

BUS
LIGNE SUR RÉSERVATION

Ligne **915**

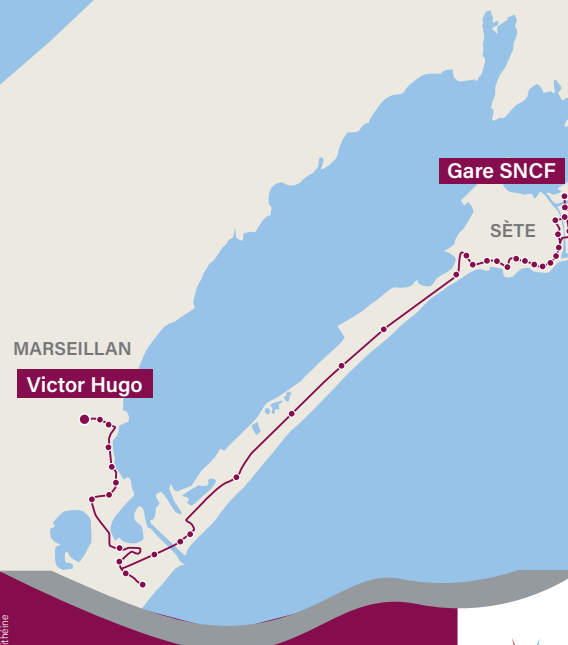

Pour annuler une réservation, appelez-le 📞 04 67 53 01 01

Conception Graphit'line



Imprimé sur papier 100% recyclé



915



CIRCULE DU LUNDI AU SAMEDI
Ne circule pas les dimanches et jours fériés



LES POINTS DE VENTE

LÉGENDE

- Terminus
- Sens de la ligne
- Arrêt accessible PMR
- Point de vente

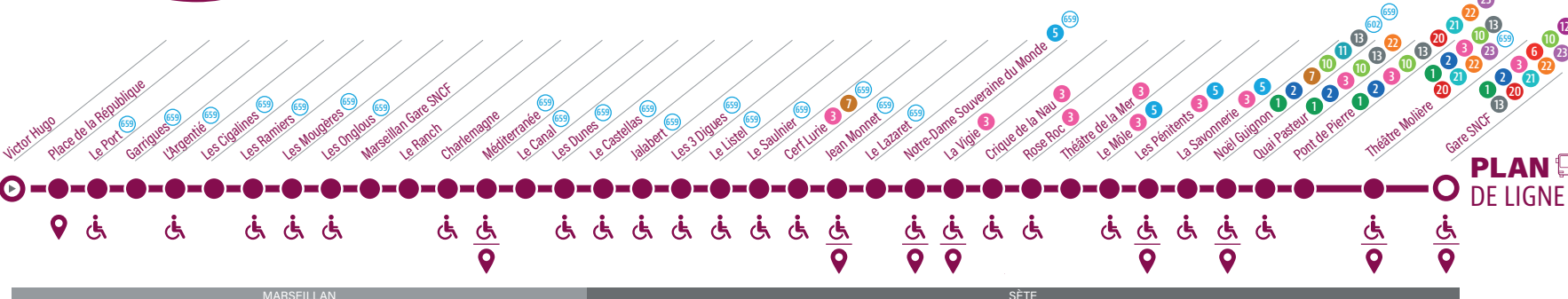

PLAN DE LIGNE



Cette ligne ne circule pas du 05 avril au 02 octobre 2022
> se reporter à la ligne régulière 9
Sète-Passage Le Dauphin <-> Marseillean-Victor Hugo

Les vendredis en raison du marché avenue Victor Hugo à Sète, ne dessert pas les arrêts Théâtre Molière et Pont de Pierre > arrêts reportés à l'arrêt Quai du Pavois d'Or de la ligne 6 sur le quai.
Les mardis matin en raison du marché à Marseillean-Ville, les arrêts République et Victor Hugo ne sont pas desservis. Merci de vous reporter à l'arrêt Le Port.

LES TARIFS

POUR VOS DÉPLACEMENTS OCCASIONNELS

LES TICKETS TOUT PUBLIC

- Ticket unité • valable 1h / correspondances gratuites* / vente à bord des bus..... 1,30 €
- Ticket unité tarif réduit • enfants de 5 à 10 ans / vente à bord des bus..... 0,80 €
- Ticket aller/retour • valable 1h / correspondances gratuites*..... 2,20 €
- Carnet 10 voyages • chaque voyage valable 1h / correspondances gratuites*..... 9,50 €
- Ticket semaine • valable 7 jours à partir de la première validation..... 11,00 €
- Thermalis • valable 21 jours à partir de la première validation..... 23,00 €

* Utilisation sur des lignes différentes, l'aller-retour sur la même ligne dans l'heure n'est pas autorisée.

POUR VOS DÉPLACEMENTS RÉGULIERS

LES ABONNEMENTS

5 € de frais de dossier annuel + coût du titre

- Tintaine mensuel • + 26 ans / valable 1 mois à compter de la 1^{re} validation..... 12,00 €
- Tintaine annuel • + 26 ans / valable 1 an à compter de la 1^{re} validation..... 110,00 €
- Tramontane mensuel • + 26 ans / valable 1 mois à compter de la 1^{re} validation..... 32,00 €
- Tramontane annuel • + 26 ans / valable 1 an à compter de la 1^{re} validation..... 190,00 €
- Domitia mensuel • sur justificatif de situation..... 10,00 €
- Mistral mensuel • sur justificatif de situation..... Gratuite
- Tamaris annuel • sur justificatif de situation..... Gratuite

Pour tout savoir sur notre gamme tarifaire et les conditions d'obtention des titres à tarif réduit, demandez votre guide à l'agence commerciale ou renseignez-vous sur www.mobilite.agglopoie.fr

LÉGENDE

Arrêt	06:57	09:35	12:00	14:30	17:00	19:36
Victor Hugo	06:57	09:35	12:00	14:30	17:00	19:36
Place de la République	06:58	09:36	12:01	14:31	17:01	19:37
Le Port	06:59	09:37	12:02	14:32	17:02	19:38
Garrigues	07:00	09:38	12:03	14:33	17:03	19:39
L'Argentié	07:02	09:40	12:05	14:35	17:05	19:41
Les Cigalines	07:03	09:41	12:06	14:36	17:06	19:42
Les Ramiers	07:03	09:41	12:06	14:36	17:06	19:42
Les Mougères	07:05	09:43	12:08	14:38	17:08	19:44
Les Onglous	07:07	09:45	12:10	14:40	17:10	19:46
Gare SNCF Marseillean	07:10	09:48	12:13	14:43	17:13	19:49
Le Ranch	07:11	09:49	12:14	14:44	17:14	19:50
Charlemagne	07:13	09:51	12:16	14:46	17:16	19:52
Méditerranée	07:17	09:55	12:20	14:50	17:20	19:56
Le Canal	07:18	09:56	12:21	14:51	17:21	19:57
Les Dunes	07:19	09:57	12:22	14:52	17:22	19:58
Le Castellans	07:23	10:01	12:26	14:56	17:26	20:02
Jalabert	07:25	10:03	12:28	14:58	17:28	20:04
Les 3 Dignes	07:28	10:06	12:31	15:01	17:31	20:07
Le Listel	07:30	10:08	12:33	15:03	17:33	20:09
Le Saulnier	07:33	10:11	12:36	15:06	17:36	20:12
Cerf Lurie	07:35	10:13	12:38	15:08	17:38	20:14
Jean Monnet	07:37	10:15	12:40	15:10	17:40	20:16
Le Lazaret	07:39	10:17	12:42	15:12	17:42	20:18
Notre-Dame Souveraine du Monde	07:40	10:18	12:43	15:13	17:43	20:19
La Vigie	07:41	10:19	12:44	15:14	17:44	20:20
Crique de la Nau	07:41	10:19	12:44	15:14	17:44	20:20
Rose Roc	07:42	10:20	12:45	15:15	17:45	20:21
Théâtre de la Mer	07:44	10:22	12:47	15:17	17:47	20:23
Le Môle	07:46	10:24	12:49	15:19	17:49	20:25
Les Pénitents	07:46	10:24	12:49	15:19	17:49	20:25
La Savonnerie	07:48	10:26	12:51	15:21	17:51	20:27
Noël Guignon	07:49	10:27	12:52	15:22	17:52	20:28
Quai Pasteur	07:51	10:29	12:54	15:24	17:54	20:30
Pont de Pierre	07:51	10:29	12:54	15:24	17:54	20:30
Théâtre Molière	07:53	10:31	12:56	15:26	17:56	20:32
Gare SNCF Sète	07:56	10:34	12:59	15:29	17:59	20:35



INFOS PRATIQUES

AGENCE COMMERCIALE

Passage le Dauphin | Quai de la Résistance | 34200 Sète
contact.sam@carpostal.fr

www.mobilite.agglopoie.fr

04 67 53 01 01

HEURES D'OUVERTURE DE L'AGENCE

1^{er} SEPT. ▶ 30 JUIN
DU LUNDI AU VENDREDI
7h45 - 12h30
13h15 - 18h30

SAMEDI
9h00 - 12h30
13h30 - 18h00

1^{er} JUILLET ▶ 31 AOÛT
DU LUNDI AU DIMANCHE
(ET JOURS FÉRIÉS)
9h00 - 19h00

RETROUVEZ-NOUS SUR LES RÉSEAUX



L'AGENCE COMMERCIALE MOBILE VIENT À VOTRE RENCONTRE.
Renseignements sur ses lieux et horaires de passage sur
www.mobilite.agglopoie.fr